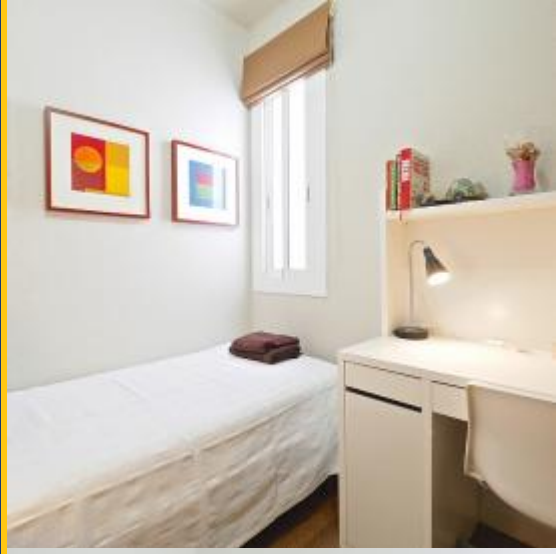

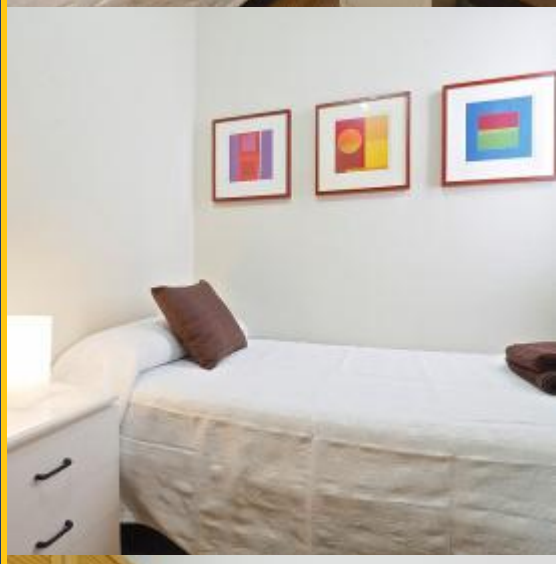

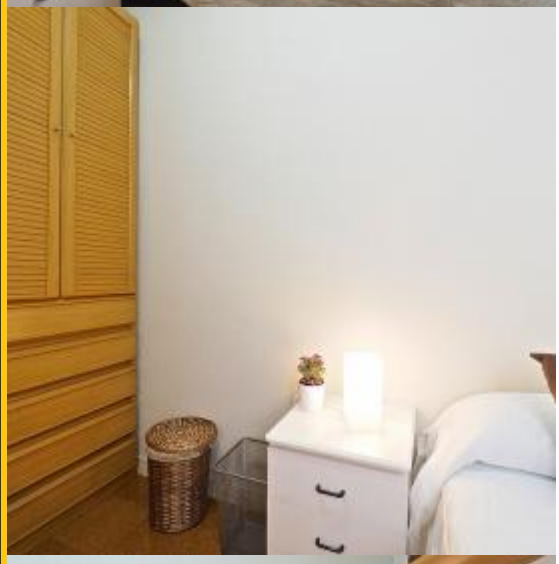

BHM2-3491

BarcelonaHome

WISH • FIND • ENJOY

SOLEGGIATA CAMERA SINGOLA NELL'EIXAMPLE (SOLO RAGAZZE)

descrizione

Prezzo per notte a partire da 17€

Prezzo mensile da 515€

CAMERA SOLO RAGAZZE E SOLO STUDENTI (MASSIMO 34 ANNI)

Prima di confermare la prenotazione dovremo sapere:

- Età e studi.
- Luogo dove studiano o dove lavorano o svolgono stage (nome e indirizzo).
- Telefono ed e-mail.
- Numero di telefono di emergenza della famiglia.

La camera ha misure comode ed è dotata di un armadio, un comodino, una scrivania e un letto singolo. Decorato con tutto il necessario per rendere il tuo soggiorno a Barcellona il più semplice e confortevole possibile. Proprio accanto al letto c'è un bel bagno strutturato; Ci sono un totale di due bagni nell'appartamento. Uno di loro ha una lavatrice e un cesto per i vestiti. Il soggiorno è ampio e spazioso, dotato di un grande televisore, due comodi divani e un tavolo da pranzo per 4 persone. Ha inoltre accesso ad un ampio balcone che funge da belvedere sull'ambiente che circonda l'immobile. L'appartamento trasmette una sensazione confortevole ed accogliente, facendovi sentire come se foste a casa vostra.

**Con chi vivrò?

Camera 1: una donna in pensione. proprietario
Camera 2: un altro giovane studente. Età: tra i 19 ed i 29 anni.
Camera da letto 3: quella che affitterai.

Si tratta di un appartamento condiviso per famiglie situato nel quartiere dell'Eixample.

Dettagli

Indirizzo	Carrer de Sant Antoni Maria Claret
Spazio abitabile	75m2
Capacità	1
Piano	6
Camere da letto	1
Bagni	1
Letti	1
Balcone	Si
Licenza	

Opinioni	Eccellente 9.4
€ Prezzo	9
Qualità	9
Ubicazione	10
Pulizia e disinfezione finali	10
Check- in	9

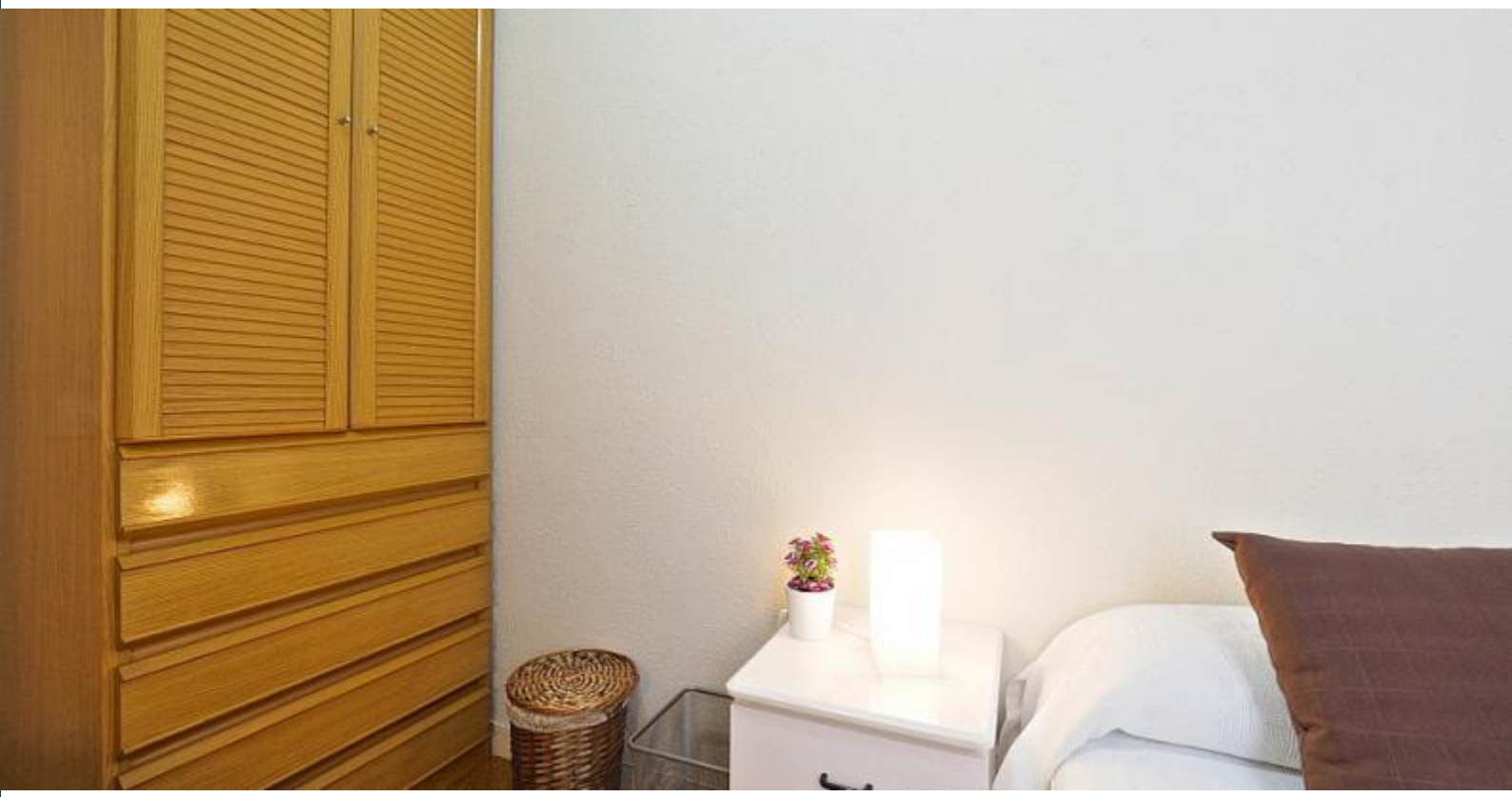

Nei dintorni

-

Servizi

Generale	Caldaia, Aria condizionata, Balcone, 24 ore telefono di emergenza
Costruzione	Ascensore
Cucina	Tosta pane, Lavastoviglie, Spremi agrumi, Forno, Microonde, Frullatore, Macchina per il caffè, Utensili da cucina, Frigorifero, Fornellli, Congelatore
Stanza da bagno	Doccia
Lavanderia	Lavatrice, Biancheria da letto, Asciugamani, Ferro da stiro, Coperte
Divertimento	TV, Wi-Fi GRATUITO
Servizi opzionali	Chiavi extra, Pacchetto per compleanni, Pacco di benvenuto., Servizio di pulizia giornaliero all 'ora , Seggiolone (È possibile ordinare questi servizi dopo la prenotazione)

Regolamento alloggi
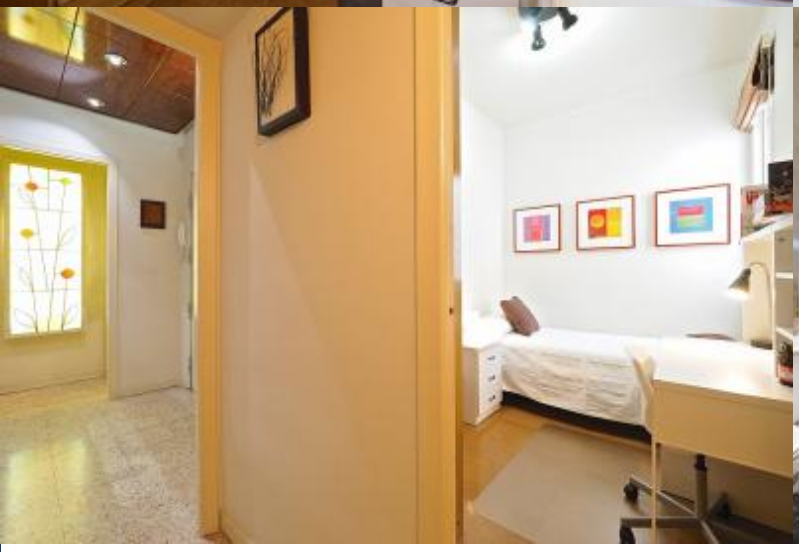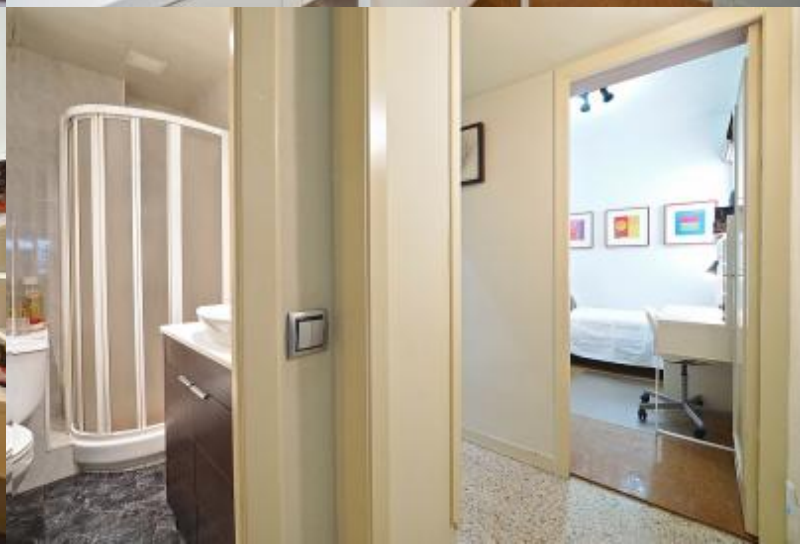
Trasferimenti	
Importo residuo	Questo importo è per il proprietario. Al vostro arrivo vi sarà chiesto di pagare l'importo mancante.
check-in e check-out	Check-in a partire da: 13:00 Check-out al: 10:00
Check-in tardivo	Il check-in è gratuito durante l'orario: dalle 13:00 alle 18:30. Se l'orario di arrivo è al di fuori di questi orari, verrà applicato un costo aggiuntivo.
Regole di alloggio	Animali non ammessi Feste non consentite Non fumatori all'interno
Nota del proprietario	Camera solo per le ragazze.